

### Grünen und dunkelgrünen Streifen

Die grünen und dunkelgrünen Streifen stellen die Auswirkungen von Stress auf das Dermatom dar. Der dunkelgrüne Balken zeigt die richtige Durchblutungsregulierung. Hellgrün stellt eine Beeinträchtigung der Regulierung der Durchblutung dar. Die Länge der Balken zeigt auf direktes Verhältnis zwischen der Abschwächung oder Stärkung der Selbstregulation der Wirbelsäule Segmente des Bewegungsapparates.

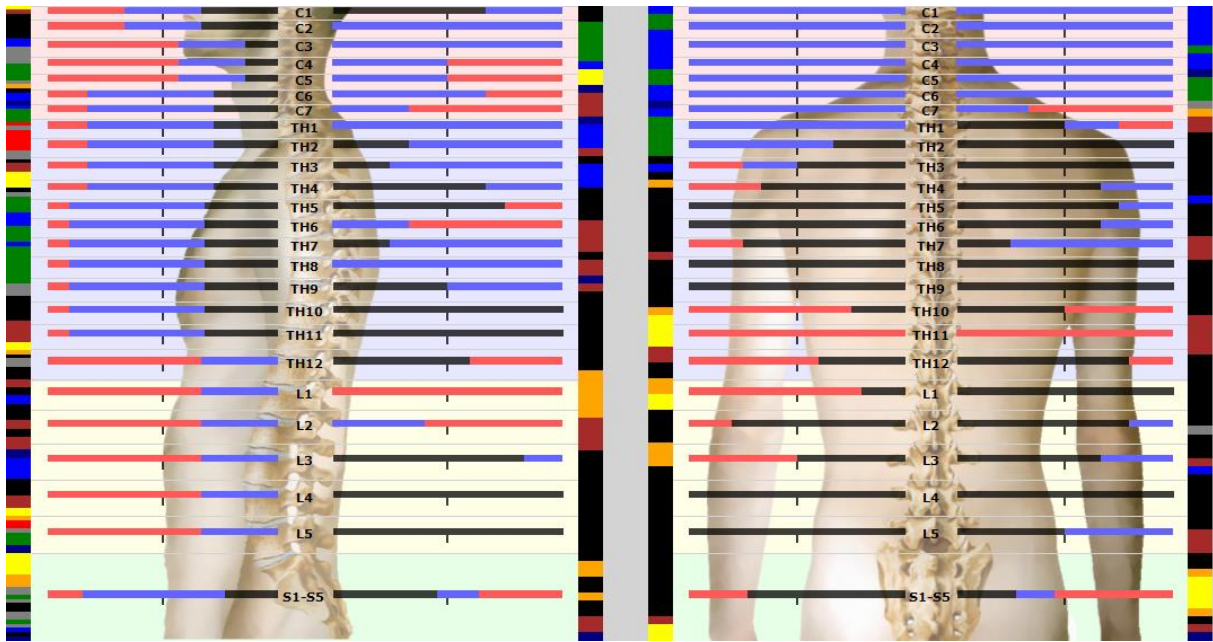



**Blauen und roten Streifen**

Die blauen und roten Balken stellen die Menge der Wärmeenergie des Wirbelsäule Segmentes dar. Blauen Streifen weisen auf eine Schwächung der Energie, roten Streifen auf ihre Intensivierung. Die Energiemenge ist direkt proportional zu der Länge des Streifens.



0,15



Sprungschwelle [°C]

C1		Durchblutung des Kopfes, Hirnanhangdrüse, Kopf
C2		Augen, Seh- und Hörnerven, Augenhöhlen, Warze
C3		Wangen, Ohrmuskeln, Gesichtsknochen, Zähne,
C4		Nase, Lippen, Mund, Eustachische Röhre
C5		Stimmbänder, Rachen, Kehlkopf
C6		Nackemuskel, Schultern, Mandel
C7		Schilddrüse, Schleimbeutel des Schultergelenkes
TH1		Unterarme, Handwurzeln, Hände, Finger, Speiser
TH2		Herzklappen, Herzbeutel, Blutgefäße
TH3		Lungen, Bronchien, Brustfell, Brustkorb, Brüste
TH4		Gallenblase, Gallenwege
TH5		Leber, Solarplexus, Blut
TH6		Magen
TH7		Bauchspeicheldrüse, Zwölffingerdarm
TH8		Milz
TH9		Nebennieren
TH10		Nieren
TH11		Nieren, Harnleiter
TH12		Dickdarm, Leisten
L1		Blinddarm, Bauch, Oberschenkel
L2		Genitalien, Uterus, Blase, Knie
L3		Genitalien, Muskeln des unteren Teils des Rücken
L4		Prostata, Sprunggelenke, Füße, Unterschenkel
L5		Harnblase, After, Genitalien
S1-S5		Hüften, Gesäß, After, Hoden

**Testperson, Untersuchungsdatum 27-11-2015 18.47**

#### **BLOKIERTE WIRBEL:**

**Teil der Wirbelsäule:** TH2

**Summe der Sperrern = 194**

**Beschwerden:** Herzschmerzen, Herzrhythmusstörungen Probleme mit Herzklappen, Herzkranzgefäßen und einige Brustbein

**Zusammenhänge:** Herzklappen, Herzbeutel, Blutgefäße

**PSYCHE:** Traumen, geistiges Leiden, eigene Gefühle leugnen, innere Kälte, alles wird auf die eigenen Schulter geladen, kein Vertrauen zu anderen, alles wird selbst gemacht und kontrolliert

**Beschwerden nach Dorn**

Herzbeschwerden, Rhythmusstörungen, Ängste, Schmerzen im Brustbein

**Psyche nach Dorn**

Herz-Chakra, kann nicht liebevoll sein, verschließt sein Herz, hartnäckig, freudlos

**Teil der Wirbelsäule:** TH3

**Summe der Sperrern = 203**

**Beschwerden:** Bronchitis, Asthma, Rippenfellentzündung, Husten, Lungenentzündung, Grippe

**Zusammenhänge:** Lungen, Bronchien, Brustfell, Brustkorb, Brüste

**PSYCHE:** Verwirrung, nachtragend sein, emotionale Verletzung, Verschlossenheit, eigene Bedürfnisse werden zurückgestellt, keine eigene Meinung, Schwierigkeiten tief durchzuatmen

### **Beschwerden nach Dorn**

Bronchitis, Grippe, Asthma, Rippenfellentzündung, Husten, Lungenentzündung, Atembeschwerden, Störung im Brustbereich,

### **Psyche nach Dorn**

Will nichts für sich, stellt sich zurück, will nicht durchatmen, keine eigene Meinung

### **Teil der Wirbelsäule:** TH4

**Summe der Sperren = 228**

**Beschwerden:** Gallenblasenbeschwerden, Gelbsucht, Gallensteine, seitliche Kopfschmerzen

**Zusammenhänge:** Gallenblase, Gallenwege

**PSYCHE:** Über andere urteilen, Verbissenheit, anderen Fehler vorhalten, Verslossenheit nach außen, alles wird mit sich selbst ausgemacht, hart zu sich selbst, innerer Ärger, Verbitterung

### **Beschwerden nach Dorn**

Gallenleiden, Gallensteine, Gelbsucht, seitliche Kopfschmerzen

### **Psyche nach Dorn**

Innere Wut, läßt nichts raus, zielstrebig, verbittert, hart zu sich selbst

### **Teil der Wirbelsäule:** TH5

**Summe der Sperren = 282**

**Beschwerden:** Leberbeschwerden, Blutarmut, Müdigkeit, Fieber, Hypotonie, Anämie, Gürtelrose, Kreislaufstörungen, Arthritis

**Zusammenhänge:** Leber, Solarplexus, Blut

**PSYCHE:** Aufregung; Unlust eigene Emotionen aufzuarbeiten, Sorge um andere, Vernachlässigung der eigenen Bedürfnisse, viel Traurigkeit

### **Beschwerden nach Dorn**

Leberstörungen, niedriger Blutdruck, Blutarmut, Müdigkeit, Gürtelrose, Kreislaufstörungen, Arthritis

### **Psyche nach Dorn**

Sorge um andere, Probleme mit dem "inneren Kind", vernachlässigt eigene vitale Interessen, immer traurig, weint viel

### **Teil der Wirbelsäule:** TH6

**Summe der Sperren = 198**

**Beschwerden:** Magen- und Darmbeschwerden, Verdauungsstörungen, Sodbrennen,

**Zusammenhänge:** Magen

**PSYCHE:** Angst vor der Zukunft, Überfürsorglichkeit, Sarkasmus, Schwarzseherei, Sorge um alles, alles wird heruntergeschluckt, inneres Aufbäumen, nichts dringt nach außen, Flucht in Süchte (Essen, trinken)

### **Beschwerden nach Dorn**

Magen- und Darmbeschwerden, Verdauungsstörungen, Sodbrennen, Diabetes

### **Psyche nach Dorn**

"Schluckt" viel, läßt nichts raus, inneres Aufbäumen, verliert sich in Süchte: Essen und Trinken

### **Teil der Wirbelsäule:** TH7

**Summe der Sperren = 157**

**Beschwerden:** Geschwüre, Gastritis, Schwächung des Immunsystems, Schluckauf, Magenleiden, Geschwüre im Zwölffingerdarm, Beeinträchtigung der Bauchspeicheldrüse (Diabetes)

**Zusammenhänge:** Bauchspeicheldrüse, Zwölffingerdarm

**PSYCHE:** Mangelnde Freude, Trauer in sich hineinfressen, Grübeln, alles wird heruntergeschluckt, inneres Aufbäumen, nichts dringt nach außen, Flucht in Süchte (Essen, trinken)

### **Beschwerden nach Dorn**

Zwölffingerdarm-Geschwüre, Magenbeschwerden, Schluckauf, Störungen des Wirbels über längere Zeit: Vitaminmangel, Schwächegefühl

### **Psyche nach Dorn**

"Schluckt" viel, läßt nichts raus, inneres Aufbäumen, verliert sich in Süchte: Essen und Trinken



**Teil der Wirbelsäule:** TH8

**Summe der Sperren = 232**

**Beschwerden:** Geschwüre, Gastritis, Schwächung des Immunsystems, Probleme mit der Milz und dem Zwerchfell

**Zusammenhänge:** Milz

**PSYCHE:** Verneinung der positiven Eigenschaften, innerliche Gespaltenheit, Sorgen beherrschen den Alltag, keine Lockerheit, Starre, der Fluss des Lebens wird nicht zugelassen

**Beschwerden nach Dorn**

Milz-Probleme, Abwehrschwäche

**Psyche nach Dorn**

Energie-Chakra, macht sich Sorgen, starr, läßt den Fluß des Lebens nicht zu

**Teil der Wirbelsäule:** TH9

**Summe der Sperren = 282**

**Beschwerden:** Neigung zu Allergien und Nesselsucht, Probleme mit den Nebennieren

**Zusammenhänge:** Nebennieren

**PSYCHE:** Enttäuschung, sich als Opfer fühlen, Unterdrückt die eigene Aggressivität, anderen gegenüber oft vorwurfsvoll, Neigung zu Allergien

**Beschwerden nach Dorn**

Allergien, Nesselausschläge

**Psyche nach Dorn**

Unterdrückt die eigene Aggressivität, macht Vorwürfe, wird allergisch

**Teil der Wirbelsäule:** TH10

**Summe der Sperren = 207**

**Beschwerden:** Nierenbeschwerden, Arterienverkalkung, chronische Müdigkeit, Nierenbeckenentzündung

**Zusammenhänge:** Nieren

**PSYCHE:** Vorwürfe, Verantwortungslosigkeit (Angst die Verantwortung zu übernehmen), Anschwärzen, Partnerschaftsprobleme mit Eltern, Ehepartner, Kinder, Kollegen, Nachbarn, Freunden

**Beschwerden nach Dorn**

Nierenprobleme, Salz kann nicht raus, Arterienverkalkung, chronische Müdigkeit

**Psyche nach Dorn**

Partnerschaftsprobleme mit Eltern, Ehepartner, Kinder, Kollegen, Nachbarn, Mitmenschen

**Teil der Wirbelsäule:** TH11

**Summe der Sperren = 132**

**Beschwerden:** trockene Haut und Hauterkrankungen wie Akne, Mitesser, Ekzeme, Schuppenflechte oder Furunkel, Leiden an Nieren und Harnleiter

**Zusammenhänge:** Nieren, Harnleiter

**PSYCHE:** Angst vor Menschen, Kontaktschwierigkeiten, geringe Selbsteinschätzung, Komplexe, Gefühle von Schwäche, Angst und Unsicherheit herrschen vor

**Beschwerden nach Dorn**

Hauterkrankungen wie Akne, Pickel, Ekzeme, Schuppenflechte oder Furunkel, raue Haut (viel trinken)

**Psyche nach Dorn**

Kontaktprobleme, Unsicherheit, sieht immer die eigenen Schwächen, ängstlich, Beziehungsägst

**Teil der Wirbelsäule:** TH12

**Summe der Sperren = 180**

**Beschwerden:** Probleme mit dem Dickdarm, Verstopfungen, Durchfälle, Blähungen, Reuma, Unfruchtbarkeit (Eileiter), Wachstumstörungen, einige Arten von Leistenbrüchen

**Zusammenhänge:** Dickdarm, Leisten

**PSYCHE:** Andauernd in Sorge sein, Angst vor Liebe, Misstrauen, Probleme damit, etwas Neues zuzulassen, ängstlich, Vergangenes kann nicht losgelassen werden

### **Beschwerden nach Dorn**

Dünndarmprobleme, Blähungen, Reuma, Unfruchtbarkeit, Wachstumsstörungen

### **Psyche nach Dorn**

Neuanfang fällt schwer, ängstlich, Loslassen-Probleme vom Vergangenen wie z.B. Eltern, Ehepartner, Menschen, Tieren, Wohnort, Besitz, Arbeit, Beruf

### **Teil der Wirbelsäule: L1**

**Summe der Sperren = 120**

**Beschwerden:** Blinddarmentzündung, Magenkrämpfe, Atembeschwerden, Durchfall, Übersäuerung, Krampfadern, Schmerzen in den Oberschenkel

**Zusammenhänge:** Blinddarm, Bauch, Oberschenkel

**PSYCHE:** Schrei nach Liebe, Unsicherheit, Masken, Lebensflucht, Probleme damit, etwas Neues zuzulassen, ängstlich, Vergangenes kann nicht losgelassen werden

### **Beschwerden nach Dorn**

Dickdarmentörungen, Darmdurchblutungen, Verstopfungen, Durchfall, Darmträgheit

### **Psyche nach Dorn**

Neuanfang fällt schwer, ängstlich, Loslassen-Probleme vom Vergangenen wie z.B. Eltern, Ehepartner, Menschen, Tieren, Wohnort, Besitz, Arbeit, Beruf

### **Teil der Wirbelsäule: L2**

**Summe der Sperren = 160**

**Beschwerden:** Harnblasenbeschwerden, Menstruationsbeschwerden, z.B. schmerzhafte, unregelmäßige Menstruation, Fehlgeburt, Nykturie (nächtlicher Harndrang), Impotenz, Wechseljahresbeschwerden, Kniebeschwerden

**Zusammenhänge:** Genitalien, Uterus, Blase, Knie

**PSYCHE:** Schrei nach Liebe, Unsicherheit, Masken, Lebensflucht, wenig Entspannung und Lockerheit, verkrampft sich schnell, Panikgefühle

### **Beschwerden nach Dorn**

Blinddarmprobleme, Krämpfe im Bauch, Übersäuerung, Krampfadern

### **Psyche nach Dorn**

Verkrampft sich schnell, Panikgefühle

### **Teil der Wirbelsäule: L3**

**Summe der Sperren = 200**

**Beschwerden:** Ischias, Hexenschuß, schmerzhaftes, schwieriges Wasserlassen, Rückenschmerzen

**Zusammenhänge:** Genitalien, Muskeln des unteren Teils des Rückens,

**PSYCHE:** Selbsthass, Gewissensbisse, Frigidität; negative Einstellung zum anderen Geschlecht, Schwierigkeiten im Sexuellen Bereich, fehlende Sicherheit, Schuldgefühle, Lethargie, Probleme werden nicht gelöst

### **Beschwerden nach Dorn**

Schwangerschaftsstörungen, Menstruationsbeschwerden, Wechseljahreprobleme, Blasenleiden, Knieschmerzen - hängen häufig mit der Blase zusammen, Impotenz, Bettnässern

### **Psyche nach Dorn**

Sexual-Chakra, Sexualprobleme, Trägheit im "Verdauen", fehlende Geborenheit, Schuldgefühle

### **Teil der Wirbelsäule: L4**

**Summe der Sperren = 300**

**Beschwerden:** Fehldurchblutung der Unterschenkel, geschwollene Fußknöchel, schwache Sprunggelenke, Fussrücken, kalte Füße, schwache Beine, Wadenkrämpfe

**Zusammenhänge:** Prostata, Sprunggelenke, Füße, Unterschenkel

**PSYCHE:** Perspektivlosigkeit, Ratlosigkeit, Sorge um Güter und Kontostand, das Streben nach Karriere, die Angst vor Verlust des Arbeitsplatzes usw., Schwierigkeiten im Sexuellen Bereich, fehlende Sicherheit, Schuldgefühle, Lethargie, Probleme werden nicht gelöst

### **Beschwerden nach Dorn**

Ischias, Hexenschuß, Prostatastörungen, schmerzhaftes oder zu häufiges Harnlassen. Wichtig:

schmerzende Gesäßmuskulatur mit Öl weichmassieren.

**Psyche nach Dorn**

Sexual-Chakra, Sexualprobleme, Trägheit im "Verdauen", fehlende Geborenheit, Schuldgefühle

**Teil der Wirbelsäule:** L5

**Summe der Sperren = 250**

**Beschwerden:** Erektionsstörungen, Ausscheidungsstörungen, häufige Blasenentleerung, "Gefühllosigkeit" der Geschlechtsorgane

**Zusammenhänge:** Harnblase, After, Genitalien

**PSYCHE:** Unentschlossenheit, Mangel an Kommunikativität, Zorn, Ausnutzung der Schwächeren, streitsüchtig, Schwierigkeiten im Sexuellen Bereich, fehlende Sicherheit, Schuldgefühle, Lethargie, Probleme werden nicht gelöst

**Beschwerden nach Dorn**

Durchblutungsstörungen der Unterschenkel und Füße, kalte Füße, Wadenkrämpfe, Schwellungen der Füße und Beine

**Psyche nach Dorn**

Sexual-Chakra, Sexualprobleme, Trägheit im "Verdauen", fehlende Geborenheit, Schuldgefühle

**Teil der Wirbelsäule:** S1-S5

**Summe der Sperren = 169**

**Beschwerden:** Hüftgelenksleiden, Schmerzen beim Sitzen und im Bereich des Enddarms, Kreuzbeschwerden, gekrümmte Wirbelsäule, Schmerzen im Nacken- und Lendenbereich, Probleme mit dem Fortpflanzungssystem, Hämorrhoiden

**Zusammenhänge:** Hüften, Gesäß, After, Hoden

**PSYCHE:** Gedrückter Zorn, alte Klagen, Machtverlust, falsche Autoritäten, Eifersucht, seelische Kraftlosigkeit, Existenzängste, wenig Lebensfreude und Energie, viel Misstrauen, Depressionen

**Beschwerden nach Dorn**

Ischias, Unterleibprobleme, chronische Verstopfung, Schmerzen in Beinen und Füßen, Hämorrhoiden, Afterjucken, Schmerzen beim Sitzen

**Psyche nach Dorn**

Wie trage ich die "Last des Lebens"? Problem: Beindifferenz, Beckenschiefstand, sitzt schlecht, zuviel im Auto, Beine "Überschlagen", Basis-Chakra-probleme, wenig Verbindung zur Mutter "Erde"